特別支援教育センター　所内掲示　様式

学校名　福島県立相馬支援学校

〒979－2333　福島県南相馬市鹿島区寺内字鷺内79
TEL　0244-67-1515　　Fax　0244-46-3915
E-mail：soma-sh@fcs.ed.jp ホームページURL；https://soma-sh.fcs.ed.jp

【学校の紹介】

本校は、昭和46年4月1日に知的障がいのある児童生徒を対象に、相馬市立養護学校として創立されました。平成12年4月1日には、高等部が設立されました。

平成22年4月1日市立時代の39年間の教育実践を受け継ぎ、福島県立相馬養護学校として新たに開校しました。平成29年4月1日、福島県特別支援学校条例の一部改正により、校名を「福島県立相馬支援学校」に改正しました。

令和2年4月に南相馬市鹿島区に校舎を新設し、相馬市より移転しました。

【学校の学習活動について】　～必要な支援を「続ける」、系統的に学習を「積み上げる」～

＜小学部＞

小学部では、各教科等における系統性や学びの連続性を重視した授業を展開し、日々の積み重ねを大切にしながら取り組んでいます。

その中で、「まなび」「なかよし」「げんき」の学部目標を掲げ、安全・安心な学校生活を送れるように丁寧な関わりを心掛けながら、「基礎的・基本的な知識・技能の習得と活用する力」「自ら考え、友達と一緒に課題を解決する力」の育成を図り、一人一人の豊かな学校生活の実現を目指していきます。

＜中学部＞

中学部では、生徒一人一人の教育的ニーズを考慮し、体験的な学習を中心にした指導を推進しています。

各教科の学習と系統性や学びの連続性を生かした授業づくりを展開し学びに向かう力や人間性を身に付けることを目指しています。また、生徒が心身の発達や健康の維持に対応するための基礎的な知識・技能の習得を図り、様々な人とのかかわりの中で互いを理解し合える社会性と人間性を育んでいきます。

＜高等部＞

高等部では、生徒一人一人の障がいの状態及び特性、教育的ニーズを十分に考慮し、体験的な学習を中心にした指導を推し進めています。

学びに向かう力や人間性を育むため、生徒一人一人の必要となる資質・能力を焦点化し、各教科等における系統性や学びの連続性を重視した授業を展開することで実践的な知識・技能の習得を図っています。

様々な学習活動を通して、生徒が自己理解を深めるとともに、将来に向けて自己実現を図っていく力を育成し、自立と社会参加に向けた力を育んでいきます。

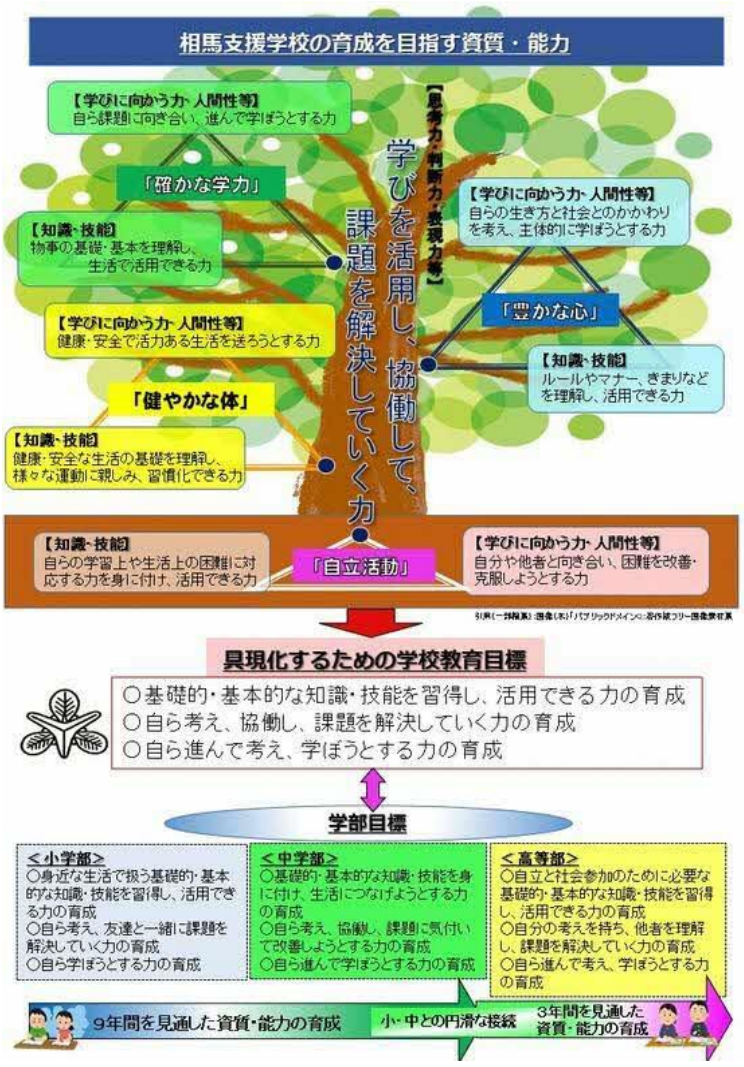

～地域で共に学び共に生きる教育の実現を目指して～

【地域の学校として】

震災後に継続して交流出品してきた富山県南砺市の「雪あかり祭り」への出品依頼があり、高等部美術部の生徒による共同作品の巨大紙風船を出品しました。

四季をイメージした色と地域の伝統である相馬野馬追の馬を描いた紙風船が南砺市の空高く舞い上がりました。

【交流及び共同学習の実践】

交流及び共同学習を通してお互いを知り合い、活動を共にすることでそれぞれの学習の目標達成を目指します。

鹿島小学校、鹿島中学校、相馬農業高校との「学校間交流」を行います。

小学部では、希望者に対し居住地校交流を進めています。

【地域とのつながり】

○相馬流れ山踊り

相馬地方に伝わる伝統芸能「相馬流れ山踊り」の振り込み踊りの基本的な技術を地域の踊り指導員の方に教えていただきました。

○絵本の読み聞かせ

南相馬市まちづくり講座から講師を招いて様々な絵本の読み聞かせを定期的に行っています。

○モザイクアートの出品

地域を盛り上げるため、5月に開催された相馬野馬追祭りに併せて、モザイクアートを南相馬市鹿島庁舎に展示しました。

【地域支援センターの取組・紹介】　～人をつなぐ、支援をつなぐ～

「しせい」では、「つなぐ」をキーワードに「関係機関をつなぐこと」や「施設の情報をつなぐこと」を大切にし、切れ目なく支援体制ができるように努めます。
一人一人の児童生徒が必要な合理的配慮を受けながらいきいきと学んでいける地域となるよう研修等の企画を通し、特別支援教育の情報発信に努めます。

校内の関係各部が連携し、地域の特別支援教育の充実に向け取り組んでいます。幼児から高校生のお子さんの保護者、先生方などどなたでもご利用になれます。

【来校相談・電話相談】

本校にお越しいただいての相談も行っています。電話での相談も随時お受けします。

【でかける支援】

保育園、幼稚園、小学校、中学校、高等学校、児童館等を訪問し、相談支援や研修支援を行います。

親子学級「すくすく」

本校では、発達に遅れがあったり、養育をしていく上で心配があったりする就学前のお子さんを対象とした早期教育相談教室を開催しています。親子で来校していただき、お子さん達と担当教師が日常の生活の仕方や遊びについて、一緒に活動しながら相談を行います。また、保護者の方同士の悩みを話し合ったり、講習会を開いたりしています。どうぞお気軽においでください。

○期間：5月から2月まで
○時間：14：00～15：30
○場所：　相馬支援学校　　○経費：　無料
○申込方法：事前に相馬支援学校までご連絡ください。

この看板が目印です。相談だけでなく関連図書や教材の貸し出しも行っています。
今年度は、地域の先生向けに特別支援教育について学ぶ週間「学びWeek」を予定しています。また、地域の先生方との情報交換会も行います。